

LUNES EN EL MUSEO

Actividades paralelas a la exposición

"SABORES Y LENGUAS: BOGOTA"

En la Sala Oriol Rangel - Centro Cultural Planetario Distrital

LUNES 19 DE SEPTIEMBRE: 6 p m

PROYECCION

"DELICATESSEN"

Dir. JEAN PIERRE JEUNET

1991



ENTRADA LIBRE

En un inmenso descampado se alza un viejo edificio habitado por personas de costumbres más bien extrañas, que sólo tiene una preocupación: alimentarse. El propietario es un peculiar carnicero que tiene su establecimiento en los bajos del bloque. Allí llega un nuevo inquilino que trabaja en el circo y que alterará la vida de la excéntrica comunidad que lo habita.

Ganadora de cuatro Premios César de la Academia Francesa de Cine; Premiada por la Academia Europea de Cine; Premio de la Crítica de Tokio.

MUSEO DE BOGOTÁ

Director de la Película

JEAN PIERRE JEUNET

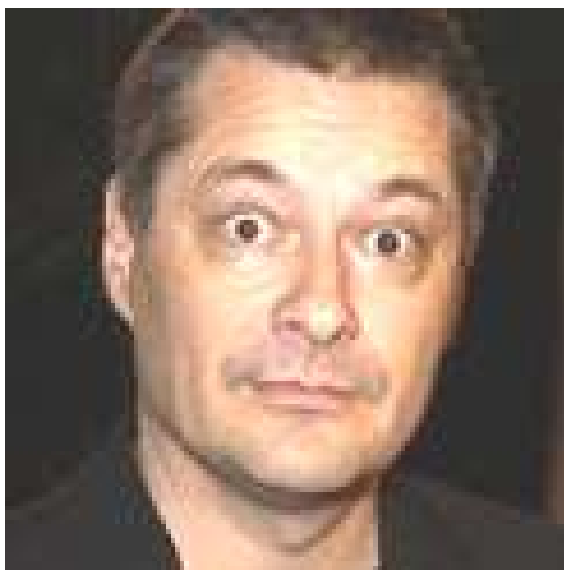

Autodidacta convencido, Jean-Pierre Jeunet empezó en el cine como otros muchos realizadores: dirigiendo sus propios cortometrajes. Para ganarse la vida, Jeunet rodaba anuncios y video clips para la televisión. Apasionado de los dibujos animados, en sus inicios también dirigió dos cortometrajes animados. Todas estas experiencias, unidas al personal estilo de sus creaciones y a la buena acogida que tuvieron sus primeros trabajos, le permitieron embarcarse en su primer gran éxito para la gran pantalla, la exitosa comedia **Delicatessen** (1991). Escrita y dirigida por Jeunet con la ayuda de su viejo colaborador y amigo Marc Caro, la película obtuvo incontables premios y situó al director nacido en el Valle del Loira entre los más apreciados de Europa.

Filmografía:

Delicatessen (1991)
La Ciudad de los niños perdidos (1995)
Alien Resurrection (1997)
Amelie (2001)

EL MUSEO DE BOGOTÁ abrió sus puertas al público en diciembre de 2003, tomando las colecciones del antiguo "Museo de Desarrollo Urbano" fundado en 1969. El Museo de Bogotá es el museo de la ciudad del Distrito Capital (DC) de Colombia. Como tal busca dar cuenta, no sólo de la historia de Bogotá, sino también de los procesos culturales, sociales y urbanos que afectan y configuran, en la actualidad, un área metropolitana de cerca de 8 millones de habitantes.